いわから　あそび組

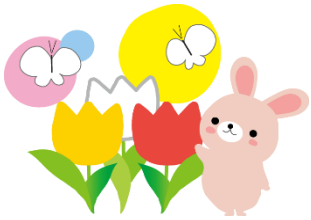

～あそびながら体操～

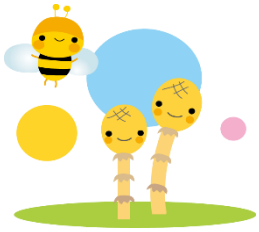

幼稚園・保育園に通っているみなさん、今年度、第３回目の園児クラブを開催します。

今回は､｢大北体操教室｣の大北あつみ先生にお越しいただき、体操教室を開催します。

みんなでからだを動かして楽しみましょう♪

【日　時】３月９日（土）　１０：３０～１１：３０

【対　象】３歳～5 歳（園児）とその保護者

（平成２４年４月２日～平成 27 年４月１日生まれ）

【定　員】先着２０名

【内　容】あそびながら体操を楽しもう！！

【講　師】大北体操教室　大北（おおきた）　あつみ　先生

【持参物】タオル、水筒

申込期間
２／１８（月）～
定員になり次第終了

切り取り線

いわがらこども館 園児クラブ『**いわがらあそび組 ～あそびながら体操～**』申込用紙

氏名（ふりがな）＿＿＿＿＿＿＿＿＿＿　男・女　＿＿＿＿歳

園名＿＿＿＿＿＿＿＿　保育園・幼稚園

※丸で囲んでください
年少・年中・年長

お住いの地域に
○をつけてください
地区名
東温市（　　）
その他（　　）

電話番号＿＿＿＿－＿＿＿＿－＿＿＿＿　保護者氏名＿＿＿＿＿＿＿＿

※活動中の写真を広報やつうしん・報告書に掲載する場合があります。ご了承ください。